CALENDRIER 2026
Sorties nature en Bourgogne

Cette version papier du calendrier n'est pas mis à jour en temps réel. Les dates, horaires et modalités des animations peuvent évoluer.

Consultez les informations en ligne sous le bouton de téléchargement avant votre sortie.

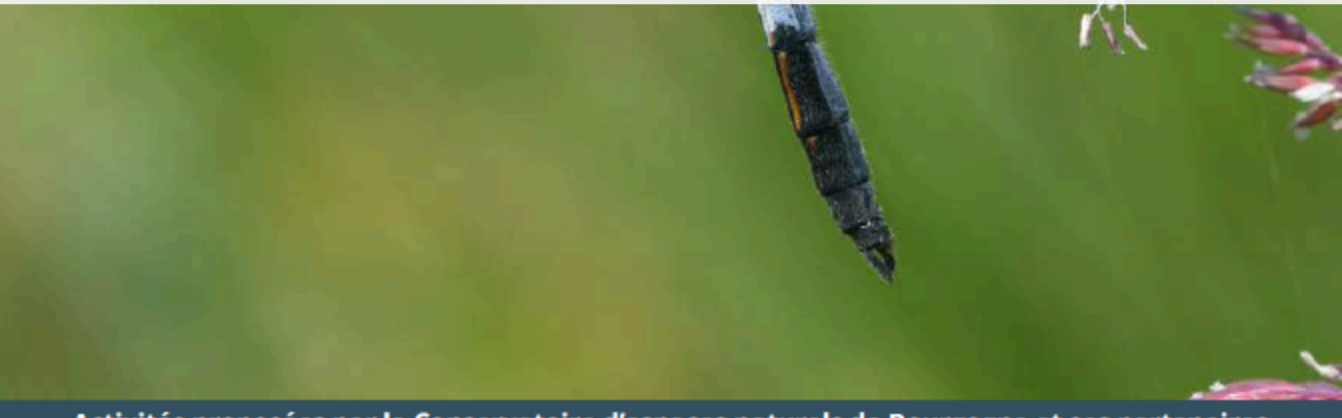

Activités proposées par le Conservatoire d'espaces naturels de Bourgogne et ses partenaires

40 ans
Conservatoire d'espaces naturels Bourgogne
40 ans à agir ensemble pour la nature

www.cen-bourgogne.fr

Présentation

UNE ASSOCIATION AU SERVICE DE LA NATURE EN BOURGOGNE

Depuis 1986, le Conservatoire d'espaces naturels de Bourgogne, association Loi 1901, agit pour **préserver les milieux naturels, la faune et la flore**.

CONNAÎTRE
les milieux et les espèces pour mieux adapter la gestion sur les sites

PROTÉGER
les milieux, la faune et la flore menacés *via* des acquisitions ou des conventions avec des propriétaires (privés, collectivités, etc.)

GÉRER
les milieux par des techniques respectueuses de la biodiversité souvent en partenariat avec des agriculteurs

VALORISER
les espaces naturels remarquables, les faire découvrir et sensibiliser le plus grand nombre à leur préservation

ACCOMPAGNER
des projets de territoire et les politiques publiques relatives à la biodiversité, l'eau et l'agriculture et animer des programmes régionaux et des réseaux

- 6369 ha protégés et gérés
- 4 réserves naturelles
- Plus de 100 animations organisées pour le grand public et les scolaires par an
- Plus de 750 adhérents qui nous soutiennent

Agréé par l'État et la Région Bourgogne-Franche-Comté, le Conservatoire d'espaces naturels de Bourgogne bénéficie d'une reconnaissance officielle de ses actions.

L'ASSOCIATION FÊTE CETTE ANNÉE SES 40 ANS D'ACTION !

« *C'est en construisant de nouveaux partenariats, en affichant de nouvelles ambitions, en partageant notre savoir-faire que nous souhaitons entrer dans une nouvelle décennie.* »

Régis DESBROSSES, Président

Célébrons cet anniversaire ensemble et partageons des moments privilégiés lors d'événements spécialement proposés à nos adhérents :
- 13 juin : 40e Assemblée Générale
- 20 juin : Journée des adhérents « Entre pelouses, rivière et cavités : une journée au fil de la Cure (89) »
- 26 septembre : Grand rendez-vous des adhérents de Bourgogne et de Franche-Comté à Ménetreuil (71)

Il est également désormais possible d'adhérer en famille ! Retrouvez dans ce calendrier des animations adaptées aux petits et grands avec ce pictogramme !

Adhérer, c'est déjà agir !

J'agis pour la protection de la nature près de chez moi et
je soutiens l'action du Conservatoire d'espaces naturels de Bourgogne.

J'adhère en ligne sur le site **cen-bourgogne.fr !**

❏ 10 € - Petit budget *
❏ 15 € - Adhésion individuelle
❏ 20 € - Adhésion famille **
(à partir de deux personnes)
❏ à partir de 50 € - Membre bienfaiteur

Je souhaite également soutenir le Conservatoire grâce à un don :

..... €

Paiement par : ❏ Carte bancaire ❏ Espèces ❏ Chèque

* Étudiants, bénévoles, moins de 25 ans, demandeurs d'emploi, personnes non imposables.
** Contrairement à l'adhésion individuelle, l'adhésion famille réunit *a minima* deux personnes : Couple sans enfant / Parents avec enfant(s) / Grands-parents et petits-enfants

Nom.....
Prénom.....
Adresse.....
Code postal..... Commune.....
Téléphone.....
E-mail.....

Adhérent n°2 (si adhésion couple ou famille)
Nom .....
Prénom .....
Tél / E-mail .....

Pour l'adhésion famille, merci de nous préciser les prénoms, noms et dates de naissance des autres membres
Membre 1 : .....
Membre 2 : .....
Membre 3 : .....
Membre 4 : .....

❏ J'accepte de recevoir par e-mail des informations du Conservatoire d'espaces naturels de Bourgogne : **newsletter, actualités, animations...**

Total : ..... €
Date et signature :

Page à découper et à retourner avec le paiement au Conservatoire d'espaces naturels de Bourgogne Chemin du Moulin des étangs - 21600 Fénay

L'adhésion ou le don ouvre droit à une déduction fiscale de 66 % dans la limite de 20 % du revenu imposable.

Conformément au Règlement Général sur la Protection des Données adopté par le Parlement européen le 14 avril 2016 et à la loi Informatique et Libertés du 21 juin 2018, vos données seront utilisées pour vous envoyer des informations sur nos activités.
Vous pouvez vous désabonner à tout moment. Pour en savoir plus, consultez notre politique de confidentialité sur notre site web.

Des sentiers de découverte

Découvrez nos sentiers pédagogiques pour vous balader en pleine nature, en toute autonomie ! Rendez-vous sur notre site internet dans la rubrique « La découverte » pour télécharger le livret recensant tous les sentiers du Conservatoire d'espaces naturels de Bourgogne. Des visites virtuelles sont également disponibles dans cette même rubrique.

1 - Le Mont de Marcilly-sur-Tille
2 - Le Marais du Cônois - Alain Chiffaut
3 - Le Cirque de la Coquille
4 - Les Pelouses et combes de la vallée de l'Ouche
5 - La Montagne des Trois croix
6 - La Chaume de La Rochepot
7 - L'Étang de Marcenay
8 - Les Rochers du Carnaval
9 - La Lande de la Chaume
10 - Le Mont Avril
11 - La Teppe de la Boucherette
12 - Les Prés de Ménetreuil
13 - Les Prairies et bocage d'Ouroux-sur-Saône
14 - La Réserve Naturelle Nationale de La Truchère-Ratenelle
15 - La Réserve Naturelle Nationale du Val de Loire
16 - La Réserve Naturelle Nationale du Bois du Parc
17 - Le Marais de Vanneau
18 - Les Boucles de la Cure

Des rdv nationaux

FRÉQUENCE GRENOUILLE
Du 1er mars au 31 mai

Organisée par les Conservatoires d'espaces naturels et Réserves Naturelles de France, **Fréquence Grenouille** est une campagne nationale de sensibilisation à la protection des milieux humides basée sur la découverte des mares et des amphibiens. Mieux connaître pour mieux protéger !

FÊTE DE LA NATURE
Du 21 au 25 mai

L'association **Fête de la nature** est à l'origine de cette manifestation à laquelle participent les Conservatoires d'espaces naturels et propose cinq jours d'animations gratuites pour permettre à tous de renouer des liens forts avec la nature.
Chaque année, près de 1 300 organisateurs proposent plus de 8 000 animations et plus d'un million de participants.

NUIT DE LA CHAUVE-SOURIS
Du 21 juin au 22 septembre

Depuis 30 ans, la Société Française pour l'Étude et la Protection des Mammifères (SFEPM) organise chaque année, à la fin du mois d'août, la **Nuit internationale de la Chauve-souris**, afin de faire découvrir à un large public la biologie, le mode de vie, les menaces mais aussi les actions de protection mises en place pour préserver les Chiroptères.

CHANTIERS D'AUTOMNE
De septembre à décembre

L'opération **Chantiers d'automne**, menée au travers de toute la France par les Conservatoires d'espaces naturels, propose des actions bénévoles de gestion de la nature.

ANNÉE INTERNATIONALE DU PASTORALISME ET DU PÂTURAGE

En 2026, l'ONU consacre une année internationale aux parcours et aux éleveurs pastoraux, avec pour objectif de mieux faire connaître **le pastoralisme**.
Cette pratique millénaire mise au service de la biodiversité est un levier majeur d'action des Conservatoires d'espaces naturels, et notamment du Conservatoire d'espaces naturels de Bourgogne.

Agenda

AVRIL

04/04	Découvrir la faune des jardins terrasses d'Avallon (89)	p9
04/04	Rencontrez-nous aux Halles de Dijon ! (21)	p13
10/04	Nature et terroir (71)	p17
11/04	Fête du printemps à Vermenton (89)	p9
19/04	Portes ouvertes au Muséum d'Histoire Naturelle de Puisaye (89)	p9
21/04	À la découverte des amphibiens et leurs mares (71)	p17
25/04	Sur les traces de la faune sauvage (58)	p20

MAI

08/05	Journée de la géologie à la Réserve Naturelle Nationale du Bois du Parc (89)	p9
09/05	À la découverte des Rochers du Saussois (89)	p10
16/05	Papillons et orchidées au Bois de Fée (71)	p17
17/05	Sauvages orchidées (58)	p20
21/05	À la recherche des insectes de Voutenay-sur-Cure (89)	p10
23/05	Entre contes et nature : un moment féerique en famille au Cirque de la Coquille (21)	p13

MAI

30/05	Sauvages orchidées (58)	p20
30/05	Fête de la Réserve naturelle de la Combe Lavaux - Jean Roland (21)	p13
30/05	À vos yeux, prêts, comptez... les Sabots de Vénus ! (21)	p13
30/05	L'ornithologie à la portée de tous (58)	p20
31/05	« Nous, au cœur de la nature » : Fête de la nature au Parc de l'Arquebuse (21)	p14

JUIN

03/06	Nature et terroir : dégustation au cœur de la biodiversité (71)	p17
06/06	Découverte du Marais du Grand Pien : entre forêts et tourbières (89)	p10
13/06	**40e Assemblée Générale**	**p21**
13/06	La biodiversité des pelouses calcaires (21)	p14
17/06	Aidez-nous à arracher une plante invasive ! (21)	p14
20/06	**Journée adhérents Entre pelouses, rivière et cavités : une journée au fil de la Cure (89)**	**p11**
20/06	Prairies inondables : découverte du Pré de Charvet (71)	p18

JUILLET

01/07	Secret de gestionnaire (89)	p11
17/07	Rallye faune : ouvrez grand les yeux ! (71)	p18

AOÛT

01/08	Nuit de la chauve-souris (89)	p11
07/08	Balade contée autour de la Loire (58)	p21
22/08	Secrets du Châtillonnais : les trésors du Marais du Cônois - Alain Chiffaut (21)	p14
23/08	Fête de la biodiversité avec l'Écomusée de la Bresse bourguignonne (71)	p18

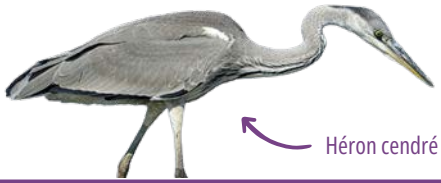

SEPTEMBRE

05/09	Usages et gestion de la nature : à la découverte d'un espace naturel façonné par les activités humaines (21)	p15
12/09	Patrimoines de Marcenay (21)	p15
13/09	Randonnée à la découverte des bruyères (89)	p12
13/09	Le Grand Déj' : le rdv des associations (21)	p15
20/09	Journées européennes du patrimoine : « Le patrimoine en danger » de la Réserve Naturelle Nationale du Bois du Parc (89)	p12
26/09	**Grand rendez-vous des adhérents de Bourgogne et de Franche-Comté ! (71)**	**p19**

OCTOBRE

07/10	Plongez au cœur de nos haies bourguignonnes ! (21)	p16
10/10	Coup de jeune sur les dunes ! (71)	p19
10/10	Patrimoine et nature : un chantier participatif à Nantoux ! (21)	p16
14/10	Rencontre avec notre troupeau (21)	p16
16/10	Découverte de la Cistude d'Europe (71)	p19
24/10	À la découverte du patrimoine géologique de la Réserve du Bois du Parc (89)	p12
24 et 25/10	Festi'grues - Festival nature et patrimoine - 9e édition (58)	p21
28/10	Arrach'party, à l'assaut des envahisseurs (21)	p16

NOVEMBRE

05/11	**Soirée des adhérents : célébrons 40 ans de nature ! (58)**	**p22**

DÉCEMBRE

12/12	La nature en hiver sur la Réserve naturelle de la Loire bourguignonne (58)	p22

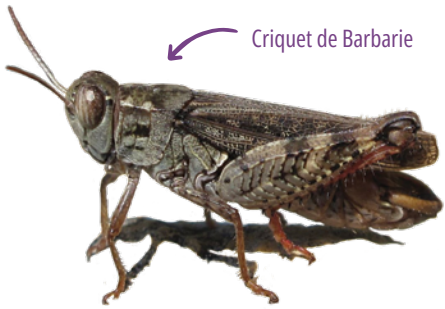

Inscription

La Chaume de La Rochepot (21)

UNE INSCRIPTION EST REQUISE POUR PARTICIPER AUX ANIMATIONS

· **en ligne** *via* le formulaire de notre site web : cen-bourgogne.fr
· **par mail** : animations@cen-bourgogne.fr
· **directement** auprès des animateurs, *via* le contact indiqué

Certaines animations sont proposées par des animateurs partenaires. Elles peuvent exceptionnellement être payantes et nécessitent alors une inscription directement auprès d'eux.

Pictogrammes

Vêtements adaptés à la météo

Pique-nique à prévoir

Chaussures de randonnée ou bottes

Lampe de poche

Jumelles

Participation demandée

SAMEDI 4 AVRIL
De 20h à 22h30

AVALLON

Découvrir la faune des jardins terrasses d'Avallon

Conférence - observation faune et flore

Venez découvrir le monde nocturne des terrasses d'Avallon ! Une présentation en salle avec des vidéos et des quiz sera suivie par une visite des mares des jardins d'Avallon, sur les terrasses dominant le Cousin.

DIMANCHE 19 AVRIL
De 10h à 18h

CHARNY ORÉE DE PUISAYE

Portes ouvertes au Muséum d'Histoire Naturelle de Puisaye

Stand

Venez découvrir les richesses naturelles de la Puisaye auprès de nombreux exposants dont notre association, entourés des collections de pierres, d'amphibiens, d'insectes du musée.

SAMEDI 11 AVRIL
De 10h30 à 20h

VERMENTON

Fête du printemps

Stand

Retrouvez le Conservatoire d'espaces naturels de Bourgogne sur son stand lors de la Fête du printemps à Vermenton (parc des îles). Venez découvrir nos actions en faveur de la nature, échanger avec l'équipe et partager un moment convivial autour de la biodiversité locale.

Anémones pulsatilles

VENDREDI 8 MAI
De 9h30 à 17h

MAILLY-LE-CHÂTEAU

Journée de la géologie à la Réserve Naturelle Nationale du Bois du Parc

Chantier nature et sortie

Participez à une journée conviviale au cœur de la Réserve ! Le matin, mettez la main à la pâte lors d'un chantier participatif : tri de coraux, gestion des résineux et nettoyage du site pour contribuer concrètement à la préservation du lieu.

L'après-midi, laissez-vous guider pour une découverte passionnante de la Réserve au pied des falaises. La journée se clôturera par un temps d'observation du Faucon pèlerin.

Pique-nique offert. Chantier : à partir de 8 ans, prévoir des gants et un casque de protection (même de vélo).

Yonne (89)

SAMEDI 9 MAI
De 10h à 16h30

MERRY-SUR-YONNE

À la découverte des Rochers du Saussois

Sortie nature / À partir de 10 ans

Les Rochers du Saussois sont un site emblématique de l'Yonne, récemment labellisé « Espace Naturel Sensible ». Participez à cette balade commentée qui mêlera observations, lecture de paysage et compréhension de la gestion de cet espace naturel protégé.

Parcours avec du dénivelé positif et négatif, comportant des passages compliqués. Deux départs de visite proposés à 10h et à 14h30 (durée 2h).

JEUDI 21 MAI
De 17h à 19h

fête de la nature

VOUTENAY-SUR-CURE

À la recherche des insectes de Voutenay-sur-Cure

Sortie nature / À partir de 6 ans

Participez à la découverte des insectes de l'Espace Naturel Sensible de la Côte de l'Étang à Voutenay-sur-Cure. Accompagné d'un animateur du Conservatoire d'espaces naturels de Bourgogne, cet espace protégé vous livrera ses secrets, même les plus petits, sur la fin de la journée.

Sortie en montée (début plus raide).

SAMEDI 6 JUIN
De 10h à 12h

MONÉTEAU

Découverte du Marais du Grand Pien : entre forêts et tourbières

Sortie nature

Partez à la découverte de ce site forestier humide, à deux pas de l'agglomération auxerroise, où la forêt abrite des milieux tourbeux d'exception. Une synergie permettant d'abriter une richesse d'espèces à découvrir au cours de cette balade.

INSCRIPTION AUX ANIMATIONS

· **en ligne** *via* notre site web, rubrique « agenda » : cen-bourgogne.fr

· **par mail :** animations@cen-bourgogne.fr

· **directement** auprès des animateurs, *via* le contact indiqué

Attention, places limitées !

SAMEDI 20 JUIN
De 10h à 16h30

VOUTENAY-SUR-CURE

JOURNÉE ADHÉRENTS

Entre pelouses, rivière et cavités : une journée au fil de la Cure

ANIMATION ADHÉRENT RÉSERVÉE

Les adhérents de l'association sont invités pour une journée privilégiée au cœur de la Côte de l'étang, classée Espace Naturel Sensible ! Aux côtés de l'équipe de l'Yonne, partez à la découverte des pelouses calcaires et de leur biodiversité remarquable : orchidées sauvages, papillons, reptiles… Un éleveur partenaire sera également présent pour échanger sur le pâturage mis en place pour préserver ces milieux ouverts.

Après un pique-nique convivial, la balade se poursuivra le long de la Cure jusqu'aux abords des célèbres grottes d'Arcy-sur-Cure, pour évoquer les liens entre patrimoine naturel et historique et les enjeux de préservation des chauves-souris.

Informations pratiques communiquées ultérieurement aux adhérents.
Inscription obligatoire : places limitées !

AIPP 2026 ANNÉE INTERNATIONALE DES PARCOURS ET DU PASTORALISME

Yonne LE DÉPARTEMENT — ens ESPACES NATURELS SENSIBLES DE L'YONNE — Conservatoire d'espaces naturels Bourgogne

MERCREDI 1er JUILLET
De 18h à 20h30

MAILLY-LE-CHÂTEAU

Secret de gestionnaire

Sortie nature

Venez découvrir la Réserve Naturelle Nationale du Bois du Parc sous un autre angle ! Accompagnés de la conservatrice, vous quitterez le sentier pour découvrir la gestion d'une réserve dans son ensemble et les différents suivis scientifiques. Vous plongerez au cœur du site pour découvrir les études qui nous permettent de comprendre les milieux naturels.

Réserve Naturelle BOIS DU PARC — Conservatoire d'espaces naturels Bourgogne

SAMEDI 1er AOÛT
De 20h à 22h

SAINT-CYR-LES-COLONS

Nuit de la chauve-souris

Conférence - sortie nature

À la tombée de la nuit, partez à la découverte des chauves-souris.

Après une présentation pour mieux connaître ces mammifères méconnus, nous sortirons au crépuscule pour tenter de les écouter au moyen d'un détecteur d'ultrasons.

Une soirée ouverte à tous, pour apprendre à mieux comprendre et protéger les habitantes nocturnes de nos villages et campagnes.

Conservatoire d'espaces naturels Bourgogne

Yonne (89)

DIMANCHE 13 SEPTEMBRE
De 9h30 à 12h30

TREIGNY-PERREUSE-SAINTE-COLOMBE

Randonnée à la découverte des bruyères

Observation faune et flore

Partez à la découverte des paysages authentiques de la Puisaye lors d'une randonnée aux abords du Château de Ratilly. Entre forêts et landes, cette sortie vous dévoilera les secrets d'un patrimoine naturel riche et préservé.

Conservatoire d'espaces naturels Bourgogne

DIMANCHE 20 SEPTEMBRE
De 14h à 16h30

MAILLY-LE-CHÂTEAU

Journées européennes du patrimoine : « Le patrimoine en danger » de la Réserve Naturelle Nationale du Bois du Parc

Sortie nature

À l'occasion des journées du patrimoine, venez parler du patrimoine naturel en danger. Qu'ils soient géologiques, floristiques ou faunistiques, la Réserve abrite de nombreux trésors naturels que vous pourrez découvrir. Vous en apprendrez plus sur les milieux et les espèces qui pourraient disparaître.

Réserve Naturelle BOIS DU PARC
Conservatoire d'espaces naturels Bourgogne

SAMEDI 24 OCTOBRE
De 14h à 16h30

MAILLY-LE-CHÂTEAU

À la découverte du patrimoine géologique de la Réserve Naturelle Nationale du Bois du Parc

Sortie nature / À partir de 12 ans

La carrière de la Réserve se situe au cœur des vestiges d'un récif corallien fossilisé, véritable trésor géologique. Sa découverte permet un voyage dans le temps à une époque où une mer peu profonde et tropicale recouvrait une partie de l'actuel territoire français. Embarquement dans ce voyage et explication de l'histoire de la formation de ce récif.

Début du parcours en montée. Inscription auprès de Thibault Fourrier par mail : thibaultfourrier@hotmail.fr ou téléphone : 06 21 63 91 43

Réserve Naturelle BOIS DU PARC
Conservatoire d'espaces naturels Bourgogne
Chemins du Morvan

La Réserve Naturelle Nationale du Bois du Parc (89)

SAMEDI 4 AVRIL
De 9h30 à 12h

DIJON

Rencontrez-nous aux Halles de Dijon !

Stand

À l'occasion de votre passage au marché des Halles de Dijon, venez nous rencontrer sur notre stand pour découvrir nos actions, comprendre nos missions et échanger autour des enjeux liés à la biodiversité près de chez vous. Un moment convivial pour discuter nature, poser vos questions et en apprendre davantage sur la préservation des espaces naturels en Bourgogne.

SAMEDI 23 MAI
De 14h30 à 19h

ÉTALANTE

Entre contes et nature : un moment féerique en famille au Cirque de la Coquille

Sortie nature - spectacle / À partir de 6 ans

De 14h30 à 17h, une visite découverte vous mènera au cœur du site spectaculaire du Cirque de la Coquille et de ses histoires légendaires. À partir de 17h30, la compagnie « L'aime en terre » proposera une balade contée spécialement pensée pour les enfants. La journée se clôturera par un apéritif convivial offert par la mairie d'Étalante.

Sentier avec des passages à fort dénivelé.

SAMEDI 30 MAI
De 9h30 à 18h30

BROCHON

Fête de la Réserve Naturelle Nationale de la Combe Lavaux - Jean Roland

Stand - sortie nature

Lors de cet événement incontournable des passionnés de la nature, rencontrez notre équipe sur notre stand tout au long de la journée. Nous proposons également une sortie originale à 10h et 14h30, où l'art et la nature seront à l'honneur. Place à l'émotion, car on ne protège bien que ce que l'on aime !

Inscriptions sur place sur notre stand, pour participer à la sortie nature. Balade de 2h, sur 3 km et 200 m de dénivelé positif.

SAMEDI 30 MAI
De 9h30 à 17h

LEUGLAY

À vos yeux, prêts, comptez... les Sabots de Vénus !

Chantier nature

Chaque année, la floraison du Sabot de Vénus est un évènement très attendu : elle permet de procéder au comptage minutieux des pieds de cette fabuleuse orchidée et de veiller ainsi à sa bonne santé. C'est une occasion rare d'observer la plus grande orchidée d'Europe et de découvrir les spécificités de son biotope.

Pique-nique offert.

Côte-d'Or (21)

DIMANCHE 31 MAI
De 10h à 18h

DIJON

« Nous, au cœur de la nature » : Fête de la nature au Parc de l'Arquebuse

Stand

Venez rencontrer notre équipe et découvrir comment nous agissons concrètement pour préserver la biodiversité près de chez vous. Nous vous présenterons nos actions de protection et de gestion des milieux naturels, les espèces que nous préservons et les sites protégés à proximité de Dijon. Échanges, idées de balades et de sorties nature… Nous serons présents pour vous faire découvrir ces espaces remarquables dont nous faisons tous partie.

MERCREDI 17 JUIN
De 9h à 12h

BROCHON

Aidez-nous à arracher une plante invasive !

Chantier nature

Nous avons besoin de vous pour nous aider à éradiquer une espèce exotique envahissante, le Séneçon du Cap, qui est arrivé il y a quelques années sur les pelouses de la Côte dijonnaise. À fleurs jaunes, cette espèce est originaire d'Afrique du Sud et affectionne les milieux comme nos pelouses. Cette plante peut être toxique pour les animaux et chaque individu peut produire environ 10 000 graines par an !

SAMEDI 13 JUIN
De 10h à 12h

CHAMBOLLE-MUSIGNY

La biodiversité des pelouses calcaires

Sortie nature

Découvrez les pelouses de la Côte dijonnaise aux côtés de deux experts lors de cette sortie. À proximité de Chambolle-Musigny, il n'y a pas que des vignes ! Les pelouses calcaires, milieux emblématiques de Bourgogne, abritent une biodiversité aussi remarquable que menacée. Venez comprendre le fonctionnement de ces paysages uniques et observer papillons et plantes exceptionnelles présents lors de la belle saison.

SAMEDI 22 AOÛT
De 9h à 12h

BURE-LES-TEMPLIERS

Secrets du Châtillonnais : les trésors du Marais du Cônois - Alain Chiffaut

Observation faune et flore

Dans le Châtillonnais, se cachent des milieux tout à fait exceptionnels. Venez découvrir une originalité du territoire bourguignon : les marais tufeux. Au travers de la visite de l'emblématique Espace Naturel Sensible du Marais du Cônois - Alain Chiffaut, vous pourrez découvrir toute la biodiversité qui vit dans ce type d'habitats ainsi que les enjeux liés à leur conservation.

SAMEDI 5 SEPTEMBRE
De 9h30 à 15h30

PLOMBIÈRES-LÈS-DIJON

Usages et gestion de la nature : à la découverte d'un espace naturel façonné par les activités humaines

Sortie nature et chantier

Les Pelouses et combes de la vallée de l'Ouche sont riches d'un patrimoine naturel d'exception. Cet Espace Naturel Sensible, en contexte péri-urbain, a été façonné par l'Homme. Découvrez ses trésors et ses secrets lors d'une animation en matinée à double voix par nos deux associations. Après un pique-nique tiré du sac, vous pourrez participer à un chantier d'arrachage des semis de pins, dans un objectif de sauvegarde de ces pelouses calcaires.

SAMEDI 12 SEPTEMBRE
De 9h à 12h

MARCENAY

Patrimoines de Marcenay

Observation faune et flore

Lors d'un premier arrêt à l'observatoire ornithologique de l'Étang de Marcenay, découvrez les suivis d'oiseaux réalisés toute l'année par la LPO Bourgogne-Franche-Comté et les espèces qui nichent, hivernent ou migrent dans la roselière.
En fin de matinée, retour à l'ancienne Maison du terroir pour un voyage dans l'histoire depuis le duc Eudes 1er de Bourgogne jusqu'à l'Espace Naturel Sensible.
La journée pourra se prolonger autour d'un pique-nique convivial pour poursuivre les échanges et les observations.

DIMANCHE 13 SEPTEMBRE
De 10h à 17h

DIJON

Le Grand Déj' : le rendez-vous des associations

Stand

Le Grand Déj' est un événement qui a pour objectif de valoriser le rôle citoyen, social ou culturel des associations bourguignonnes afin de présenter leurs activités et projets au grand public. Près de 200 associations se réunissent chaque année, accueillant entre 8 000 et 10 000 visiteurs. L'occasion de venir à notre rencontre, d'échanger autour des enjeux de la biodiversité et de mieux comprendre nos actions !

L'Espace Naturel Sensible de l'Étang de Marcenay (21)

Côte-d'Or (21)

MERCREDI 7 OCTOBRE
De 13h30 à 17h30

VIÉVY

Plongez au cœur ◊de nos haies bourguignonnes !

Sortie nature

Véritables autoroutes de la biodiversité, découvrez pourquoi la haie et l'arbre champêtre sont des alliés indispensables de nos paysages et de notre climat. Une balade interactive pour apprendre à lire la nature et comprendre les secrets de ce patrimoine vivant.

MERCREDI 14 OCTOBRE
De 13h30 à 17h30

LA ROCHEPOT

Rencontre avec notre troupeau

Sortie nature

Découvrez comment nos « tondeuses à quatre pattes » préservent la biodiversité et le paysage. Depuis 10 ans, notre troupeau pâture et entretient les pelouses. Il se compose de vaches, d'ânes et de chevaux. Une rencontre privilégiée entre nature, pastoralisme et secrets de terroir pour petits et grands.

SAMEDI 10 OCTOBRE
De 9h à 17h

NANTOUX

Patrimoine et nature : un chantier participatif à Nantoux !

Chantier nature

Depuis plus de 10 ans, le petit patrimoine bâti de Nantoux se relève. Au cœur d'un site naturel emblématique de l'Arrière-côte de Beaune et dans une ambiance conviviale, participez à la restauration de murets et de cabottes en pierres sèches ! Ce temps sera également consacré à la découverte du milieu naturel typique du paysage beaunois.

Pique-nique offert.

MERCREDI 28 OCTOBRE
De 14h à 17h

BROCHON

Arrach'party, à l'assaut des envahisseurs

Chantier nature

Le Séneçon du Cap, espèce exotique envahissante, est présent sur une partie de la Réserve Naturelle Nationale de la Combe Lavaux - Jean Roland. Donnez un coup de main aux équipes pour arracher cette plante à fleurs jaunes qui affectionne particulièrement les pelouses.

VENDREDI 10 AVRIL
De 14h à 16h30

MOROGES / JAMBLES

Nature et terroir

Sortie nature

Venez découvrir le Mont Avril, son patrimoine naturel et son point de vue exceptionnel. À l'issue de la visite, une dégustation de trois vins biologiques sera proposée.

Inscription auprès de Malaury Crépin par mail : natura2000@ccscc.fr

SAMEDI 16 MAI
De 10h à 12h

LEYNES

Papillons et orchidées au Bois de Fée

Observation faune et flore

Partez à la découverte du site Natura 2000 des Pelouses calcicoles du Mâconnais. Au cœur des pelouses sèches, se cache une biodiversité exceptionnelle : papillons, orchidées et autres fleurs propres à ces milieux, idéalement à observer au mois de mai !

MARDI 21 AVRIL
De 19h à 22h30

MARMAGNE

À la découverte des amphibiens et leurs mares

Conférence et sortie nature

Si vous souhaitez découvrir la vie secrète des grenouilles et autres amphibiens, participez à cette conférence suivie d'une visite nocturne des mares ! L'occasion d'en savoir plus sur la vie qui peuple le monde aquatique !

MERCREDI 3 JUIN
De 17h30 à 19h30

MONSARD

Nature et terroir : dégustation au cœur de la biodiversité

Sortie nature / Adulte uniquement

Le compromis parfait ! Une balade unique qui allie découverte des vignobles (travail de la vigne et évolution végétale sur une année) et de leurs productions (dégustation de trois vins différents) ainsi qu'une initiation à l'observation de la faune et à l'identification de la flore locale.

10€ par adulte
Inscription auprès de Pierrick Nivet par téléphone au 06 75 76 98 64.

Saône-et-Loire (71)

SAMEDI 20 JUIN
De 9h30 à 12h

CUISERY

Prairies inondables : découverte du Pré de Charvet

Observation faune et flore

Découvrez le site des prairies inondables du Pré de Charvet, labellisé Espace Naturel Sensible et protégé pour sa biodiversité et ses paysages façonnés par l'eau. En chemin, vous pourrez observer ces milieux humides uniques où faune et flore s'épanouissent, entre zones humides, herbes hautes et vie sauvage.

SAMEDI 23 AOÛT
De 10h à 18h

PIERRE-DE-BRESSE

Fête de la biodiversité avec l'Écomusée de la Bresse bourguignonne

Stand

Cet événement en plein air est dédié à la nature, à la convivialité et à la transmission. Conçu pour tous les publics, ce grand rendez-vous est l'occasion de rencontrer des acteurs engagés, de participer à des ateliers ludiques, d'échanger autour de conférences inspirantes et de déguster des produits locaux. Venez à notre rencontre sur notre stand pour découvrir nos actions, mieux comprendre les enjeux de la biodiversité et échanger avec notre équipe.

VENDREDI 17 JUILLET
De 14h à 16h30

LA TRUCHÈRE

Rallye faune : ouvrez grand les yeux !

Observation faune et flore

Sympetrum sanguin femelle

Partez en famille pour une aventure ludique et naturaliste sur des sentiers au cœur de la Réserve Naturelle Nationale de La Truchère-Ratenelle ! Munis d'une carte et de poinçons, qui vous indiqueront les lieux d'observation, partez à la chasse d'espèces animales cachées. Ouvrez l'œil, vous pourrez avoir l'occasion de les observer dans leur milieu naturel !

8€ par adulte / 5€ par enfant
Inscription auprès de Pierrick Nivet par téléphone au 06 75 76 98 64.

SAMEDI 26 SEPTEMBRE
De 10h à 16h30

MÉNETREUIL

Grand rendez-vous des adhérents de Bourgogne et de Franche-Comté !

ANIMATION ADHÉRENT RÉSERVÉE

À l'occasion des 40 ans du Conservatoire d'espaces naturels de Bourgogne, retrouvez-nous en Saône-et-Loire pour une journée exceptionnelle réunissant les adhérents de notre association et ceux du Conservatoire d'espaces naturels de Franche-Comté. Un beau moment de partage pour célébrer les liens entre nos deux structures et découvrir ensemble les richesses de notre territoire commun.

Le matin, partez en balade sur le sentier des Prés de Ménetreuil : prairies alluviales, haies bocagères et milieux humides abritent une faune et une flore remarquables. Après un pique-nique convivial, la journée se poursuivra par la visite du moulin-musée de Ménetreuil, pour un éclairage passionnant sur la meunerie et les savoir-faire traditionnels liés à l'eau en Bresse.

Pique-nique offert. Informations pratiques communiquées ultérieurement aux adhérents Inscription obligatoire : places limitées.

SAMEDI 10 OCTOBRE
De 9h30 à 12h30

Chantiers d'automne

LA TRUCHÈRE

Coup de jeune sur les dunes

Chantier nature

Aidez-nous à couper et arracher les genêts qui colonisent progressivement les dunes de la Réserve Naturelle Nationale de la Truchère-Ratenelle, afin de leur redonner un coup de jeune et aider les moutons qui y pâturent. L'après-midi se poursuivra avec la confection de balais d'extérieur à partir de bambou et de genêts.

Pique-nique offert.

VENDREDI 16 OCTOBRE
De 18h30 à 20h30

MARTIGNY-LE-COMTE

Découverte de la Cistude d'Europe

Conférence

Venez découvrir la Cistude d'Europe, petite tortue d'eau douce qui vit dans les étangs du Charolais au sein d'une zone Natura 2000 ! Les études scientifiques menées ont permis de mieux connaître les habitudes et les milieux de vie de cette tortue protégée. Des spécialistes seront là pour vous en dire plus et répondre à vos questions !

Accès libre, sans inscription.

Nièvre (58)

SAMEDI 25 AVRIL
De 9h30 à 12h

LA CELLE-SUR-LOIRE

Sur les traces de la faune sauvage

Sortie nature

Partez à la découverte de la vie secrète des animaux à travers les traces et indices qu'ils laissent derrière eux : empreintes, plumes, poils, restes de repas ou passages discrets… Lors de cette animation nature, petits et grands apprendront à observer, reconnaître et interpréter ces signes pour mieux comprendre les habitudes des animaux sauvages.

Empreinte de Blaireau

DIMANCHE 17 ET SAMEDI 30 MAI
De 14h à 16h30

CHAULGNES

Sauvages orchidées

Sortie nature / À partir de 6 ans

Chez nous aussi, il est possible de rencontrer des orchidées sauvages lors de nos balades nature. D'apparence discrète, ce n'est qu'en vous approchant que vous pourrez admirer leur beauté subtile et découvrir leurs particularités extraordinaires. Sur un site naturel exceptionnel, vous pourrez vous promener d'orchidée en orchidée, vous poser, admirer, photographier ou dessiner ces plantes sauvages pas ordinaires.

Circuit d'environ 1 à 2 km, dénivelé de 30 m.

20€ par adulte
12€ par enfant de - de 12 ans
55€ par famille (parents et enfants ou grands-parents et enfants)

Inscription auprès de Isabelle Austernaud par téléphone au 06 13 09 01 10.

SAMEDI 30 MAI
De 8h30 à 12h

DEVAY

L'ornithologie à la portée de tous

Sortie nature

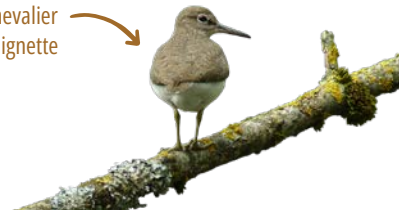

Chevalier guignette

C'est avec l'arrivée du printemps et des beaux jours que les oiseaux migrateurs retrouvent la Loire, se parant de leur plus beau plumage et de leur plus belle voix. Le calme hivernal du fleuve se transforme alors en une jolie cacophonie. Bienvenue au spectacle !

SAMEDI 13 JUIN
Journée

SAINT-BRISSON

ANIMATION
ADHÉRENT
RÉSERVÉE

40e Assemblée Générale du Conservatoire d'espaces naturels de Bourgogne

Chaque année, notre équipe convie ses adhérents à participer à l'Assemblée Générale de l'association : un temps fort pour découvrir les actions menées, procéder aux votes et à l'élection du Conseil d'Administration et partager un moment convivial.

Cette année, ce rendez-vous est d'autant plus spécial que nous célébrons les 40 ans de l'association. Nous vous attendons nombreux pour fêter ensemble cet anniversaire et écrire la suite de notre histoire !

Informations pratiques communiquées ultérieurement aux adhérents

Inscriptions et renseignements par mail : sandra.chatel@cen-bourgogne.fr

VENDREDI 7 AOÛT
De 18h à 19h30

CHARRIN

Balade contée autour de la Loire

Sortie nature

Rien de plus envoûtant et mystérieux que cet incroyable fleuve qu'est la Loire. Le connaissez-vous vraiment ? C'est dans l'atmosphère crépusculaire et calme de l'été que nous vous proposons une balade contée et musicale tout au long d'un petit parcours d'environ 3 km adapté à toute la famille.

SAMEDI 24 ET DIMANCHE 25 OCTOBRE
De 14h à 18h et de 10h à 18h

SAINCAIZE-MEAUCE

Festi'grues - Festival nature et patrimoine (9e édition)

Stand

Dans un cadre exceptionnel, venez nous rencontrer sur notre stand à l'occasion de la 9e édition du Festi'grues !
Profitez des nombreuses animations qui vous seront proposées : expositions, conférences, balades, et bien sûr observation de la migration des Grues cendrées.

Accès libre, sans inscription.

Nièvre (58)

JEUDI 5 NOVEMBRE
De 17h45 à 20h

DECIZE

ANIMATION ADHÉRENT RÉSERVÉE

Soirée des adhérents : célébrons 40 ans de nature !

Évènement associatif

Retrouvons-nous à Decize pour un moment convivial dans nos bureaux ! Autour d'un vin chaud, célébrons ensemble les 40 ans de l'association : l'occasion de revenir sur les temps forts qui ont marqué notre histoire, d'échanger, de partager et de faire connaissance avec les adhérents de la Nièvre. Vous pouvez venir accompagné(e) d'un proche non-adhérent pour lui faire découvrir le Conservatoire.

Un temps chaleureux et festif pour fêter ensemble quatre décennies d'engagement pour la nature !

40 ans Conservatoire d'espaces naturels Bourgogne
40 ans à agir ensemble pour la nature

SAMEDI 12 DÉCEMBRE
De 9h30 à 12h

DEVAY

La nature en hiver sur la Réserve Naturelle Régionale de la Loire bourguignonne

Sortie nature

Plongez dans la magie de l'hiver et partez à la rencontre des habitants discrets trouvant refuge sur la Réserve Naturelle Régionale de la Loire bourguignonne. Cette sortie nature vous invite à observer les oiseaux qui bravent le froid et à pister les traces laissées par les mammifères aquatiques (Loutre, Castor).

Réserve Naturelle Régionale LOIRE BOURGUIGNONNE

Conservatoire d'espaces naturels Bourgogne

La Loire à Pouilly-sur-Loire (58)

Côté Franche-Comté

Le Conservatoire d'espaces naturels de Franche-Comté propose également des rendez-vous nature, peut-être proches de chez vous. Voici un bref aperçu de quelques animations proposées. Plus d'informations et de renseignements sur le site : **cen-franchecomte.org**

Conservatoire d'espaces naturels Franche-Comté

SAMEDI 25 AVRIL
À 20h / Durée 3h

DOUCIER (39)

Papillons de nuit et astronomie au Lac de Chalain

Animation crépusculaire

Sur la plage du Lac de Chalain, partez à la rencontre des papillons de nuit et autres animaux nocturnes, tout en levant les yeux vers les étoiles avec le club d'astronomie de Doucier. Entre deux observations, profitez de la buvette pour vous détendre et partager vos découvertes.

SAMEDI 27 JUIN
À 9h / Durée 7h

GIZIA (39)

En avant pour la reculée de Gizia !

Randonnée nature / À partir de 12 ans

Au départ de Cousance, embarquez pour une découverte de la reculée de Gizia, dans le Revermont, à travers cette randonnée guidée ! Entre milieux naturels remarquables et coteaux viticoles, vous serez immergés dans une nature typiquement jurassienne. Au belvédère du Chânelet, une lecture de paysage vous permettra de mieux comprendre la géologie singulière de la reculée et les formes qui structurent ce site d'exception.

SAMEDI 10 OCTOBRE
À 13h / Durée 5h

CHARQUEMONT (25)

La Transhum'ânes • 5e édition

Randonnée nature

Pour la cinquième année consécutive, la Transhum'ânes vous invite à partir à la rencontre des ânes qui pâturent sur la pelouse sèche de Chez France, perchée au-dessus des Gorges du Doubs. Accompagnés par les histoires d'un conteur, suivez-les dans leur transhumance jusqu'au refuge du Vaudey, en profitant de chaque étape pour échanger et découvrir la richesse de la biodiversité locale. Moment de partage et de convivialité garanti !

En partenariat avec le Parc naturel régional du Doubs Horloger, la Communauté de communes du Pays de Maîche, la Commune de Charquemont et les Gazouillis du Plateau.

SAMEDI 17 OCTOBRE
À 10h / Journée

SAINT-GERMAIN (70)

Une décennie Pile

Événement

Il y a 10 ans déjà, la Tourbière de la Grande Pile était classée Réserve naturelle régionale. Il s'en est passé des choses depuis ! Venez fêter cet anniversaire en famille à travers différentes animations : visite guidée sensorielle de la Balade à 1000 temps, sorties naturalistes, contes kamishibaï, conférence sur les recherches scientifiques menées sur la tourbière...

Conservatoire d'espaces naturels Bourgogne

contact@cen-bourgogne.fr
www.cen-bourgogne.fr

Agir pour la nature dans les territoires

Côte-d'Or
Chemin du Moulin des étangs - 21600 Fénay
Tél. : 03 80 79 25 99

Nièvre - Antenne de Decize
43 Avenue de Verdun - 58 300 Decize
Tél. 03 45 82 93 07

Nièvre - Antenne de La Charité-sur-Loire
44 Rue du puits Charles - 58400 La Charité-sur-Loire
Tél. : 03 86 60 78 25

Yonne
62 Rue de Lyon
89200 Avallon
Tél. : 03 45 02 76 17

Saône-et-Loire
Pont Seille
71290 La Truchère
Tél. : 03 85 51 35 79

Document réalisé avec le soutien financier de :

COFINANCÉ PAR L'UNION EUROPÉENNE
RÉGION BOURGOGNE FRANCHE COMTÉ
RÉGION BOURGOGNE FRANCHE COMTÉ
PRÉFET DE LA RÉGION BOURGOGNE FRANCHE-COMTÉ
Liberté Égalité Fraternité

Impression : IGR - Industrie Graphique Responsable • Mars 2026 • 3500 exemplaires • Photos : R. Desbrosses, G. Doucet, C. Foutel, O. Girard, N. Pointecouteau, C. Ramette, R. Vuillemin / CEN Bourgogne • F. Croset